

PLANTA PAVIMENTO SUPERIOR  
Esc 1:250

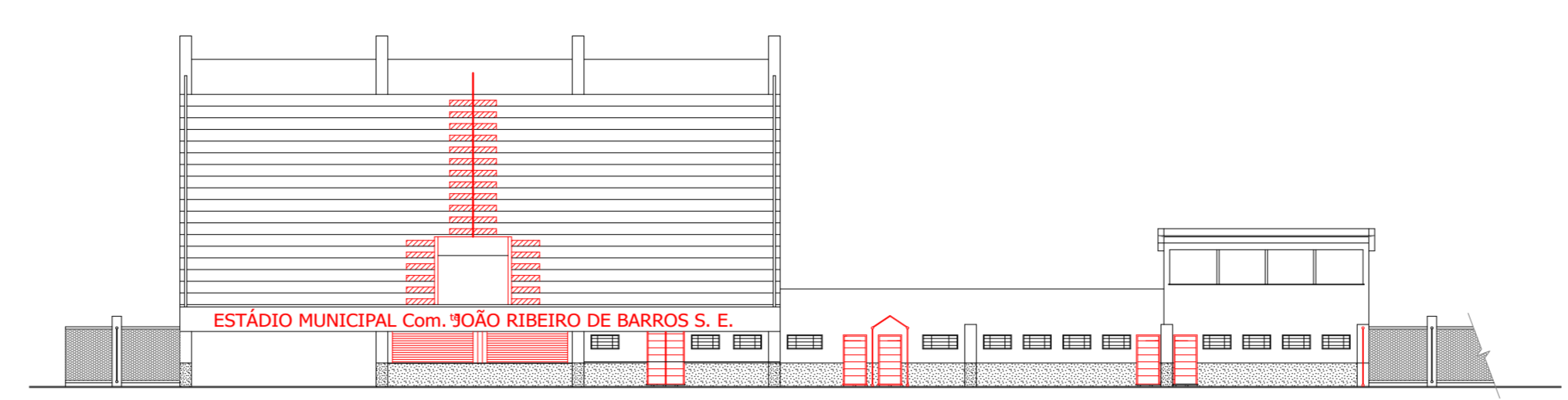

ELEVÇÃO PRINCIPAL  
Esc 1:250

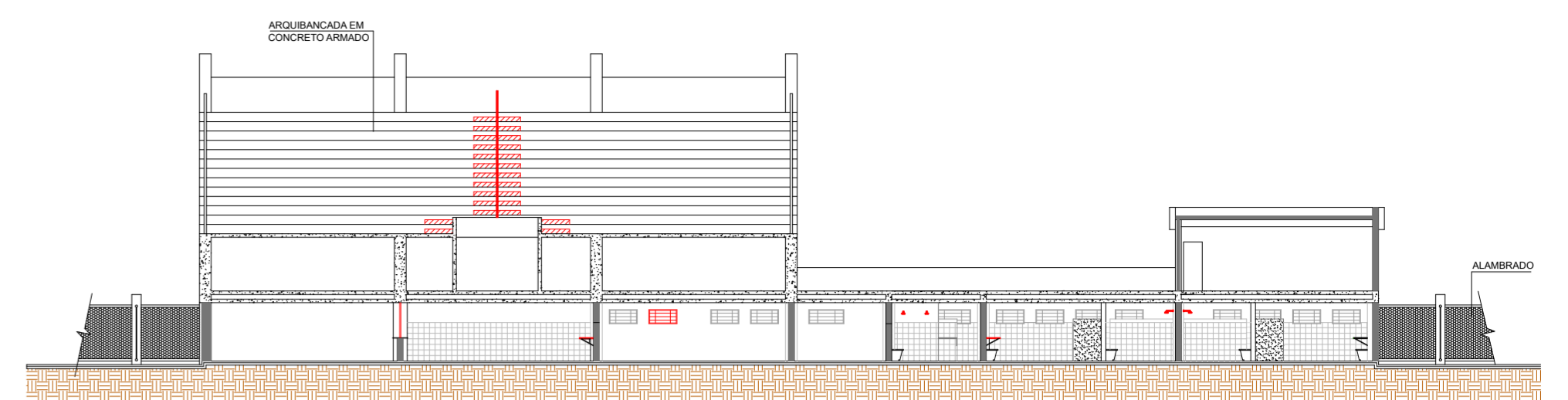

CORTE A-A  
Esc 1:250

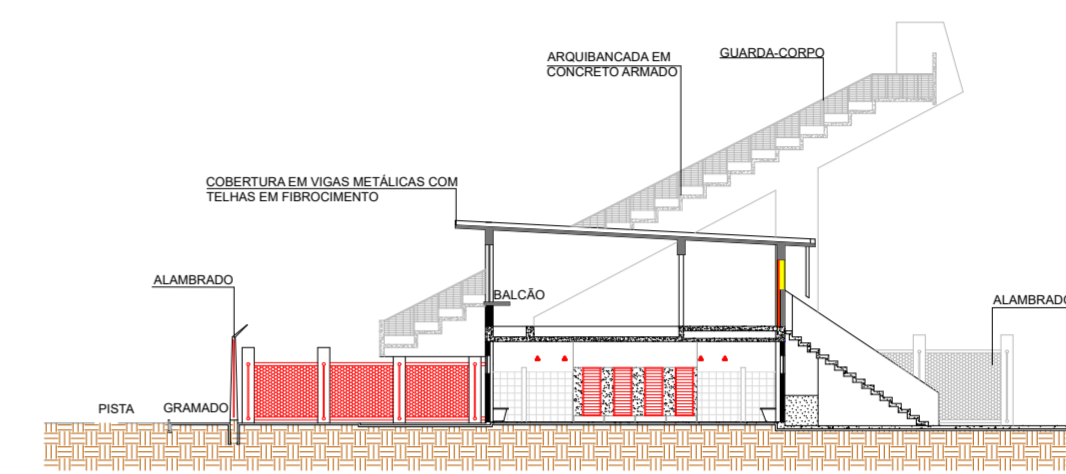

CORTE B-B  
Esc 1:250

- Vestíários, sanitários, academia, almoxarifado, bar**
- Instalação de todas as portas
  - Instalação de grades em todas portas e janelas
  - Instalação de janelas basculantes no bar
  - Substituição de uma janela quebrada na academia
  - Substituição de todos vidros quebrados
  - Impermeabilização de laje (vestiário, vestiário da juiz, almoxarifado)
  - Desentupimento de canos da rede de esgoto
  - Substituição dos pisos e revestimentos quebrados e/ou falta
  - Pintura geral das paredes, lajes e arquibancadas
  - Faixa de fim linha esmalte - Pilares e perímetros da edificação
  - Pintura de piso cimentado (academia e almoxarifado e área coberta)
  - Pintura com inscrição do nome do estádio
  - Instalação de portas divisórias nos sanitários dos vestiários
  - Substituição das divisórias de granilite quebradas nos sanitários
  - Instalação de 1 bancada no vestiário
  - Instalação de cubos e substituição das existentes quebradas
  - Instalação de registros, torneiras, válvulas, sifão e acessórios
  - Instalação de chuveiros, registros e grelhas dos ralos
  - Instalação das válvulas de descarga e acessórios
  - Instalação de bancada, cuba e torneira (pia do bar)
- Campo, pista de atletismo e fechamento**
- Retirado e plantio de grama, marcação das linhas
  - Pintura geral dos bancos de reserva e impermeabilização da laje
  - Restabelecimento da pista de atletismo
  - Restabelecimento da pista de saltos e caixas de areia
  - Instalação de gaiola para lançamento de disco
  - Instalação de tela e postes tubulares em falta no alambrado interno
  - Pintura dos postes tubulares no alambrado interno
  - Instalação de alambrados de proteção (vestiários e vestiário da juiz)
  - Instalação de portões tubulares em falta
  - Recuperação da cerca de divisa (postes de concreto e tela em falta)
- Arquibancada**
- Recuperação da estrutura (conforme projeto específico)
  - Vigas estruturais (conforme projeto específico)
  - Instalação de degraus intermediários e corrimãos
  - Instalação de tubos adicionais nos guarda corpos para adequar os vãos
  - Demolição parede guarda corpo de concreto c/ ferragem exposta com manutenção da ferragem de arranque. Construção de nova parede h=1,30m
  - Pintura geral da arquibancada

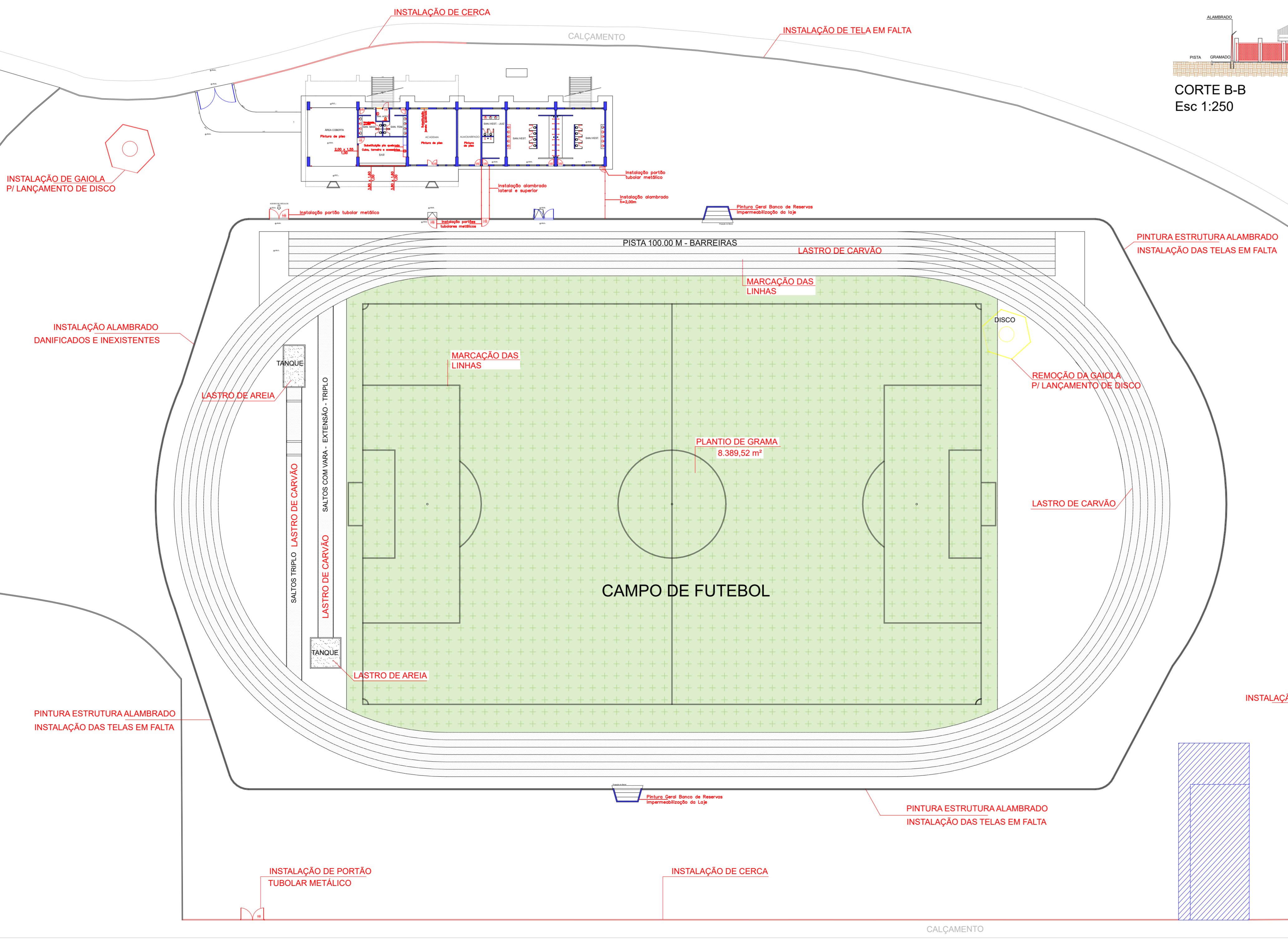

PLANTA  
Esc 1:400

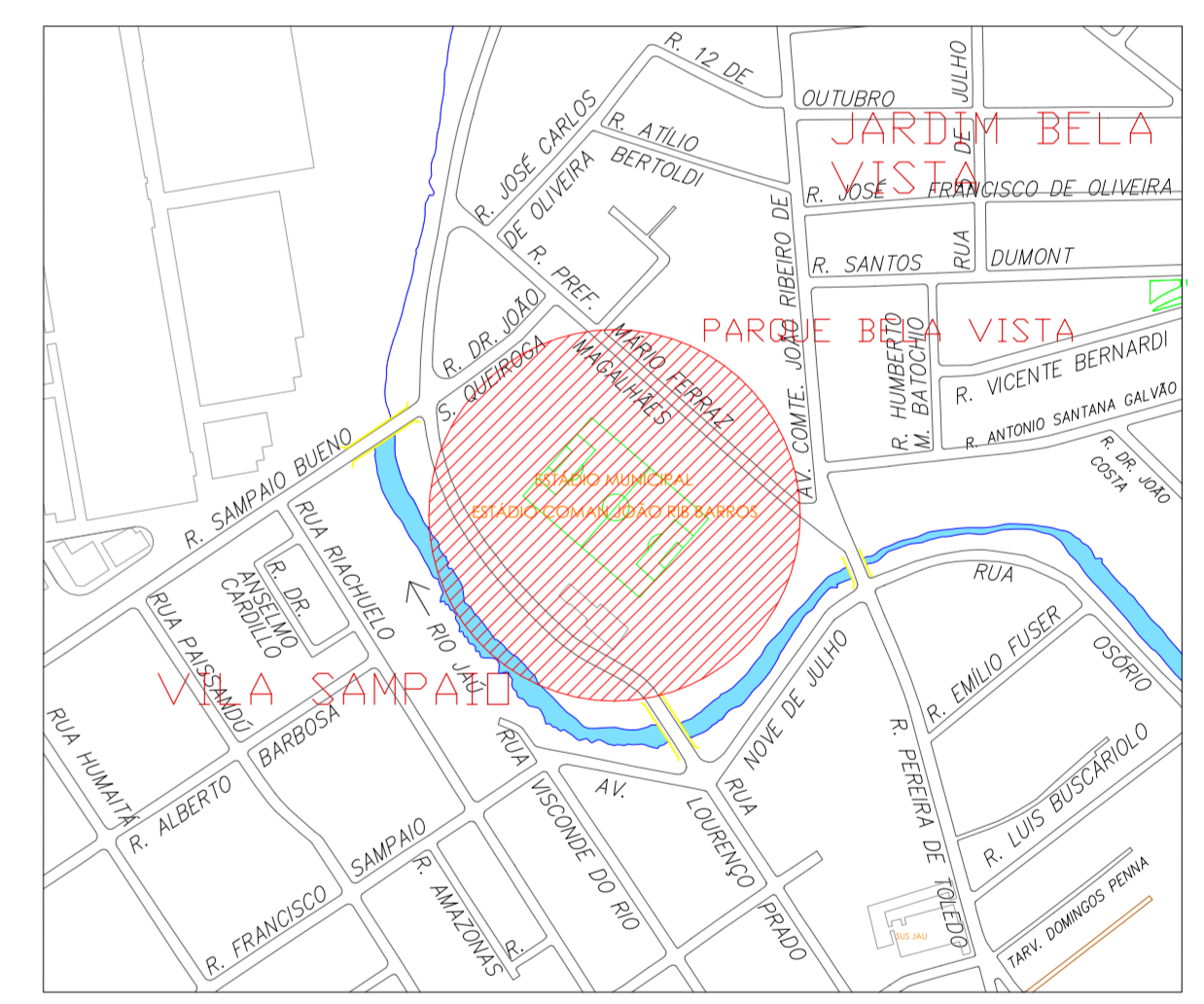

LOCALIZAÇÃO  
S/ Escala

**PREFEITURA MUNICIPAL DE JAU**

SECRETARIA DE  
HABITAÇÃO E PLANEJAMENTO URBANÍSTICO



PROJETO DE RESTABELECIMENTO DO CAMPO MUNICIPAL

R. Pref. Mário Ferraz Nagalhães nº 199 Jd. Bela Vista , - JAÚ - SP.

NORBERTO LEONELLI NETO  
SECRETÁRIO DE HABITAÇÃO E PLANEJAMENTO URBANÍSTICO

EDMAR BESSI COLAFATI  
ARQUITETO E URBANISTA